

# TRIBUNALE DI AGRIGENTO

- SEZIONE ESECUZIONI IMMOBILIARI -

## ***ESECUZIONE IMMOBILIARE R.G.E. N. 127/2018***

- ***GIUDICE DELLE ESECUZIONI: DOTT.SSA BONSANGUE FEDERICA***
- ***CUSTODE GIUDIZIARIO: DOTT. ALESSANDRO CILLINO***
- ***ESPERTO TECNICO DEL GIUDICE: ING. LUIGI MESSINA***

## **FASCICOLO LOTTO 1**

- *ALL. 1.1: Relazione di stima Lotto 1;*
- **ALL. 1.2: Elaborato Fotografico Lotto 1;**
- *ALL. 1.3: Individuazione immobile e documentazione catastale Lotto 1;*
- *ALL. 1.4: Elaborati grafici Lotto 1;*
- *ALL. 1.5: Allegati documentali Lotto 1;*

***L'E.d.G.***

***Ing. Luigi Messina***



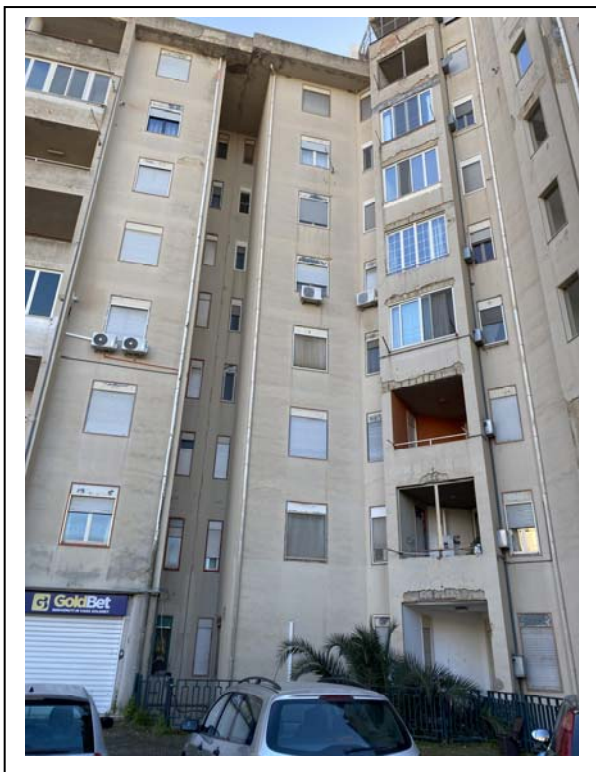

Fotografia n. 1 – Esterno Civico N. 199 - Scala A

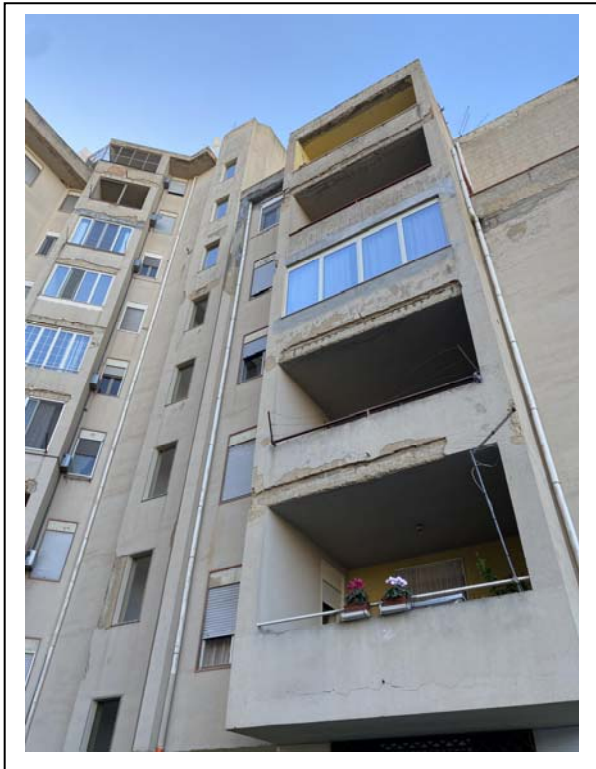

Fotografia n. 2 – Esterno Civico N. 199 - Scala A

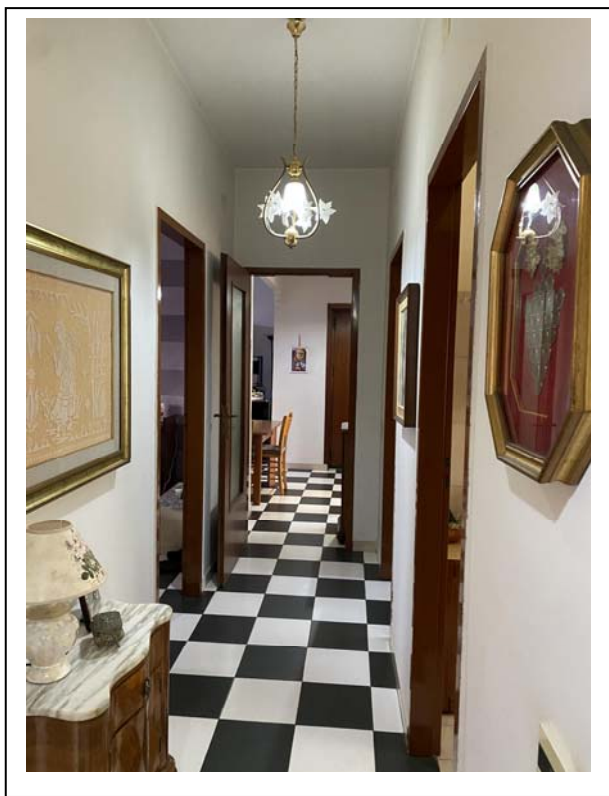

Fotografia n. 3 – Interno - disimpegno

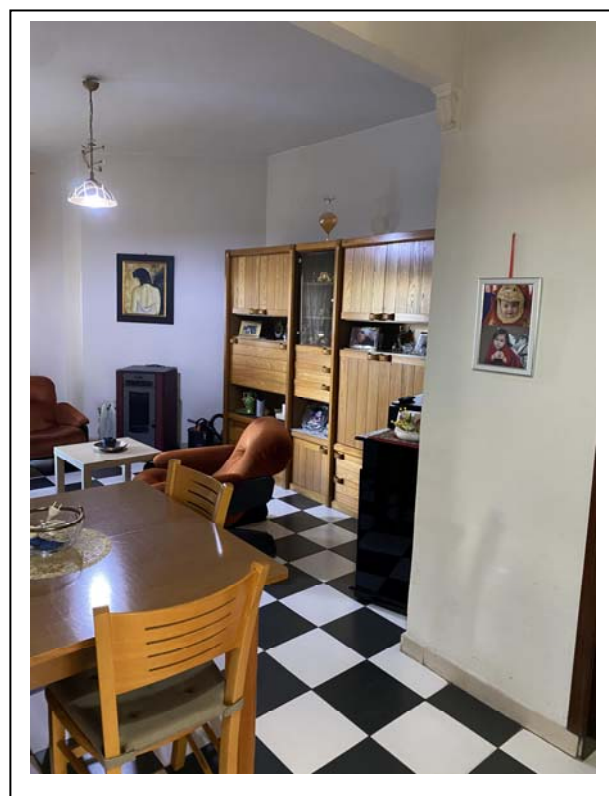

Fotografia n. 4 – Interno - soggiorno

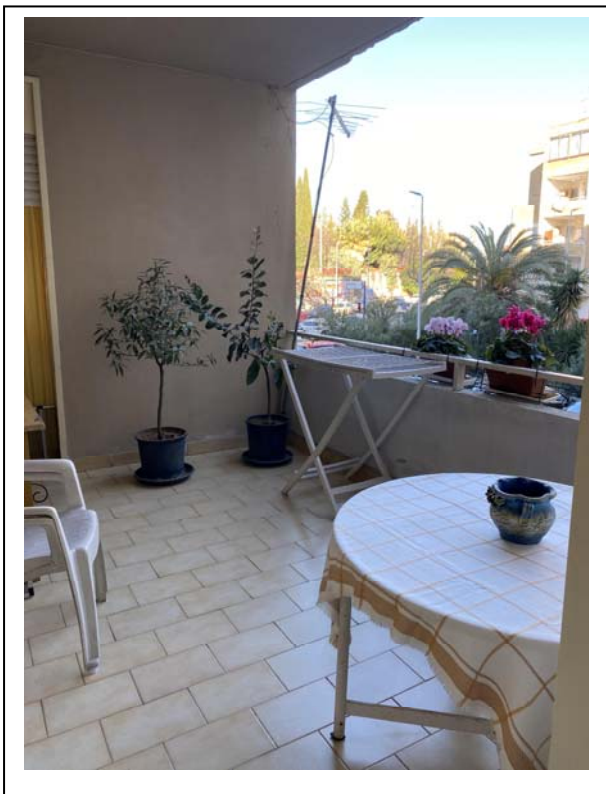

Fotografia n. 5 – balcone a loggia



Fotografia n. 6 – Interno – balcone a loggia chiuso a veranda